

जी.पी.सी. डिप्लिमा (सोपरेटिव) की बेंचक सं. 73/2000 दि. 7-9-2000 में द्वितीय विभागाय कि ग.सं. 32 व 39 को सुविधा क्षेत्र में सुकल कर दिया जाने और गलत सं. 38 व 39 के ग.सं. 31-11 वर्ग गण का प्रत्यक्ष जो मों के पर खाली पार है जो सुविधा क्षेत्र में अंकित कर दिया जाये।

सहायक नगर नियोजक (कोरेटिव)

AREA ANALYSIS

- 1 RESIDENTIAL AREA 7621.24 SQ.YDS. 59.02%
 - 2 ROAD AREA 3909.19 " " 30.38%
 - 3 FACILITY AREA 1372.00 " " 10.62%
- TOTAL = 12912.43 SQ.YDS. 100.00%

AREA ANALYSIS

- 1 RESIDENTIAL AREA. = 9544.24 SQ.YDS / 73.92%
- 2 ROAD AREA = 3258.19 SQ.YDS / 25.23%
- 3 FACILITIES AREA = 110.00 SQ.YDS / 0.85%
- 4 TOTAL SCHEME AREA = 12912.43 SQ.YDS / 100.00%

1. योजना का भूमि में सम्बन्ध में 90-8 की कार्यवाही की जा चुकी है। तथा यह भूमि प्राधिकरण में निहित हो चुकी है।

- 2. योजना मान्यता के तर्कों को जोड़ने में द्वारा की गयी पत्र 2747 एडमिशन नं. योजना B-2 जना नगर नियोजक जिला B-2
- 3. योजना की पेशावृत्त स्थल निरीक्षण भेरे द्वारा किया गया सर्टिफिकेटियर / जे. ई. एन. डिप्लिमा जिला B-2

NOTE
DRG. PREPARED (SCHEME PLAN) AFTER PHYSICAL VERIFICATION AND MEASURING, SURVEYED IN THE MONTH OF JULY 2000.

DELT BY G.N.SHARMA SURVEYER J.E.N. A.T.P. (RETIRED T.P.A.) J.D.A. J.D.A. JAIPUR J.D.A. JAIPUR J.D.A. JAIPUR ZONE B-2 ZONE B-2 ZONE B-2

DEMARCATED PLAN OF SCHEME CHHAYA DEEP UNDER SH. LAXMI GRAH NIRMAN SAHKARI SAMITI LTD. NEAR MAHESH NAGAR, GOPAL PURA JAIPUR. SCALE: 40 FT. TO AN INCH.

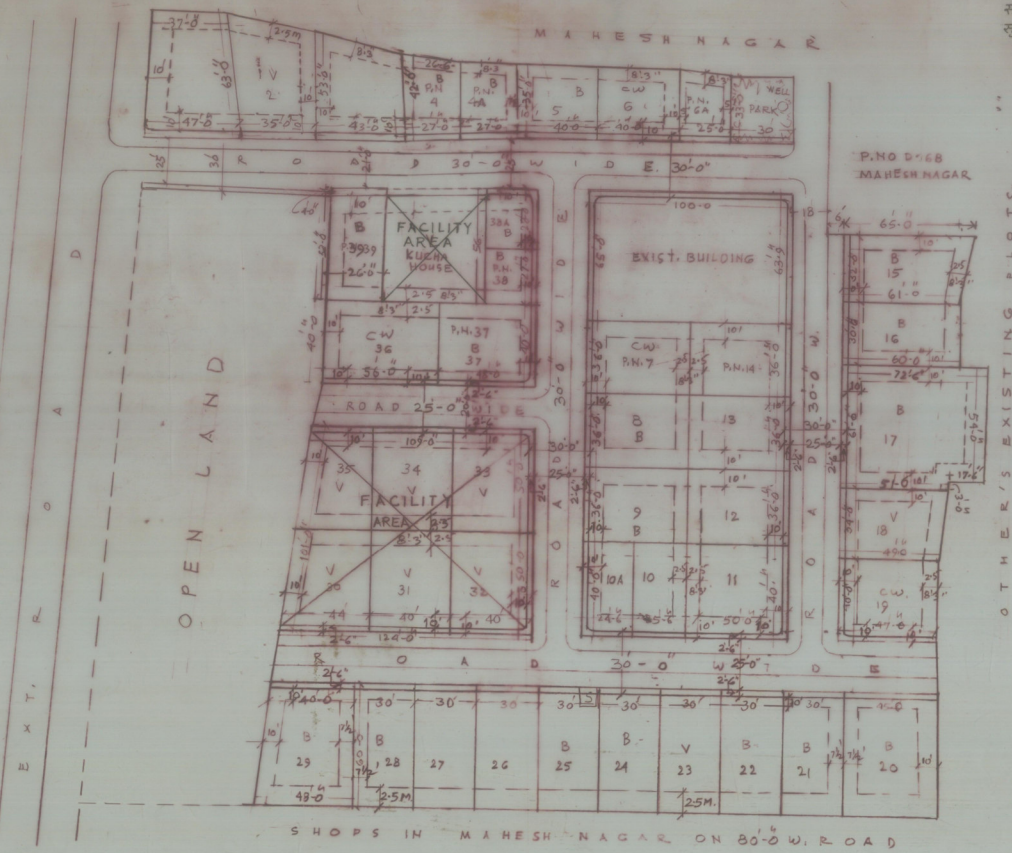

कार्नेर भू रकड़ों में शोलाईना सैनिकल सिमान्तुलार काम किया जाता है। जी. पी. सी. डिप्लिमा (जी. पी. सी.) की बेंचक सं. 68/2000 दिनांक 14-8-2000 के अनुसारण में अनुमोदित मान्यता।

उप नगर नियोजक (त. ए. सी. डिप्लिमा)